

La fereastra de autentificare trebuie executati urmatoorii pasi:

1. Introdueceti urmatoarele date:

Utilizator: - <numarul dvs de carnet> (ex: "9", "125", "1573" - se va scrie fara ghilimele)

Parola: - <data nasterii dvs> - in format "ddllaaaa", unde "dd" reprezinta ziua, "ll" reprezinta luna, "aaaa" reprezinta anul (ex: "23041960" daca ziua dvs de nastere este 23 aprilie 1960, "09071970" daca ziua dvs de nastere este 9 iulie 1970, s.a.m.d. - se va scrie fara ghilimele)

2. Dati click pe butonul "**Conectare**"

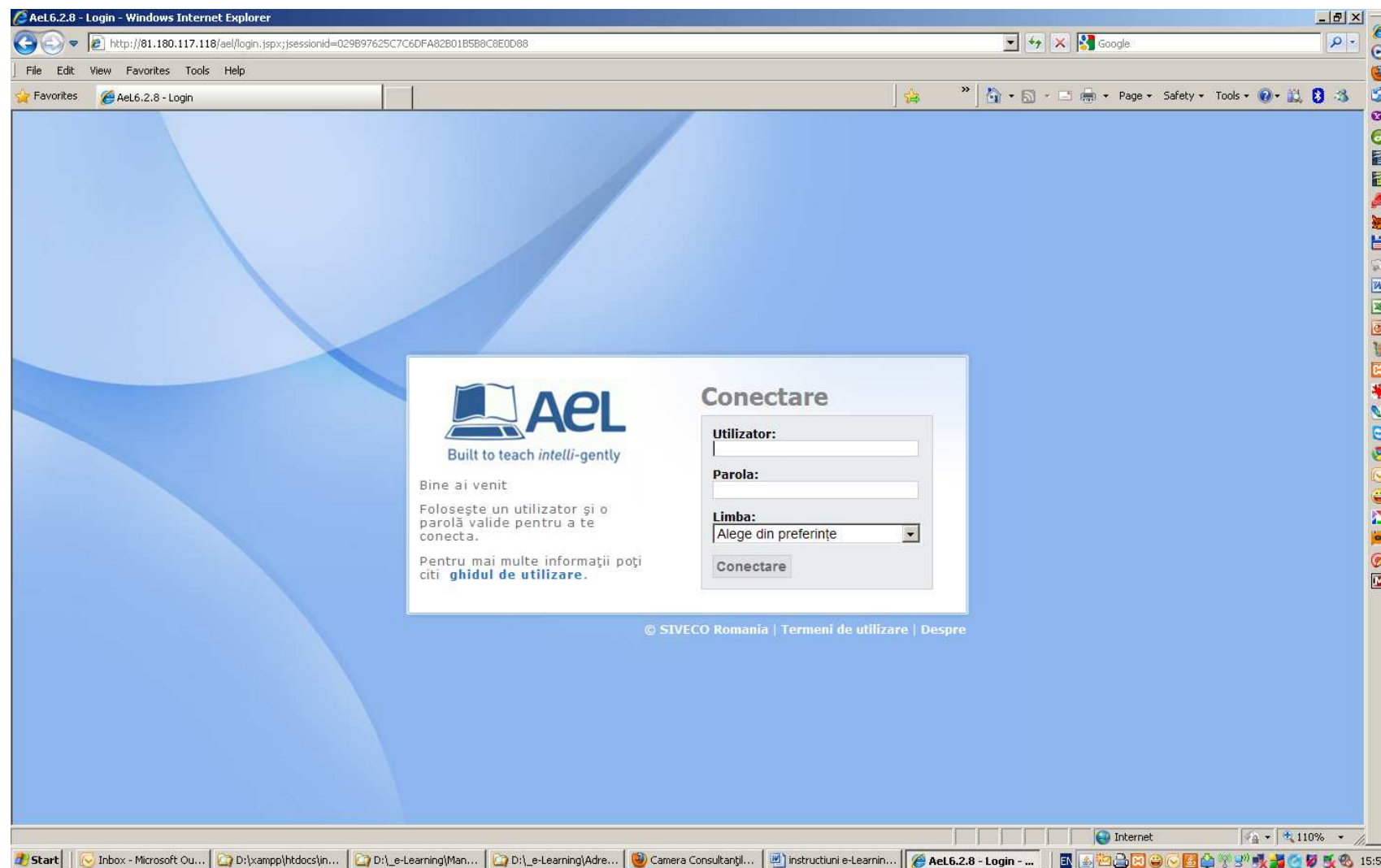

3. In urmatoarea fereastră dati click pe butonul "Invatare" din meniul din dreapta-sus.

4. In urmatoarea fereastră se vad cursurile disponibile in partea dreapta a ecranului. Pentru vizualizarea tuturor cursurilor curente apasati pe butonul cu sageata ">" pentru a avansa la paginile urmatoare aleferestrei de Cursuri curente. Pentru a incepe sa parcurgeti unul din cursurile disponibile dati click pe numele cursului dorit de dvs. Aceasta va va duce in alta fereastră. (ex: cursul "Colectarea creantelor Fiscale")

- Cursuri în desfășurare**: A table with columns for "Nume", "Mod de învățare", and "Data de start". It shows 0 registrations.
- Note**: A section with "Absențe" (Vezi absențele) and "Note" (Vezi notele).
- Rapoarte cursuri**: A section with "Rapoarte cursuri" (Afișare rapoarte cursuri).
- Cursuri disponibile**: A section with a sub-section for "Cursuri curente" (Cursuri curente care rulează). It contains a table with columns for "Nume", "Mod de învățare", and "Data de start". The table lists three courses:
 - Aplicare grante taxe speciale
 - Colectarea Creantelor Fiscale** (highlighted with a red circle)
 - Conduita etică și profesională a consultanților fiscaliThe pagination controls below this table show "Pagina 1 din 3" and a right arrow button (highlighted with a red circle and a red arrow).
- Cursuri viitoare**: A section for "Cursuri viitoare" (Cursuri viitoare care nu au început încă).
- Istoric cursuri**: A section for "Istoric cursuri" (Vezi istoricul cursurilor). It contains a table with columns for "Nume", "Mod de învățare", and "Data de start". The table lists four courses:
 - Conduita etică și profesională a consultanților fiscali
 - Inregistrare fiscala
 - Prețuri de transfer
 - TVA - Locul prestării

5. Dati click pe numele cursului ce apare sub meniul "Materiale educationale" din partea dreapta a ecranului. Dupa aceasta dati click pe butonul "Parcurge". Aceasta va duce in urmatoarea fereastra a aplicatiei.

Curs în derulare	
Numele cursului:	Prețuri de transfer
Descrierea cursului:	
Data creării:	2010-11-02 12:44
Nota de trecere:	5.00
Data de început a înscrierilor:	Nedefinit
Data de sfârșit a înscrierilor:	Nedefinit
Numărul maxim de cursanți:	
Data de început:	2010-11-03 15:20
Data de sfârșit:	2011-11-03 23:59
Tipul cursului:	Asincron fără auto-înregistrare
Stadiul cursului:	În derulare
Creator:	Niculae Liviu
Instructor:	Niculae Liviu
Utilizator care înregistrează participanți:	Niculae Liviu

Materiale educationale	
Adnotează	Parcurge
Numele cursului	
Prețuri de transfer	

5.5. Configurare "Pop-up blocker" al browserului pentru a accepta ferestre "pop-up" de la platforma e-learning:
- se da click pe bara de sus unde apare "Pop-up blocked ..." si se da click pe "Always Allow Pop-ups from this Site"

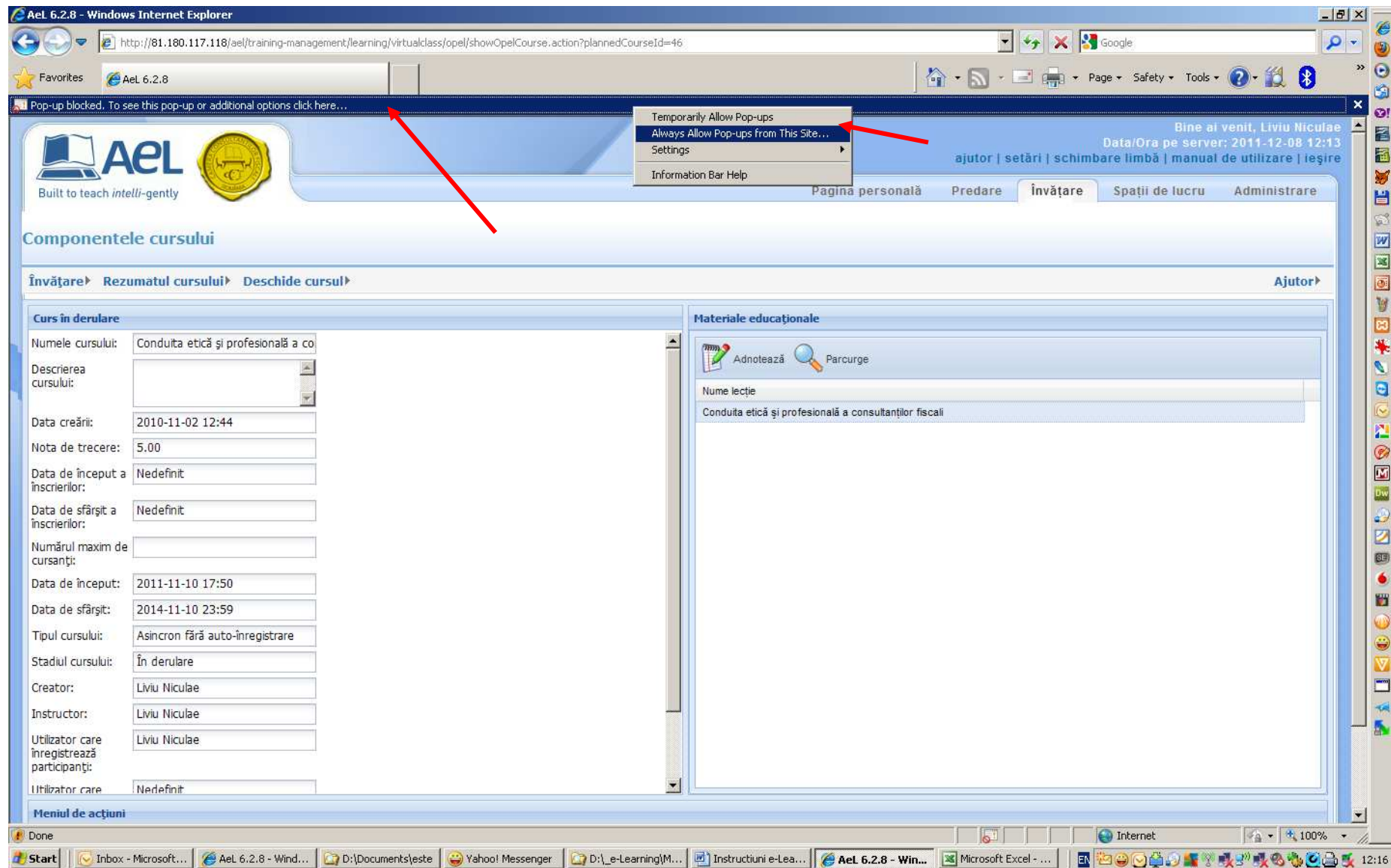

- se da click pe "Yes" la fereastra cu "Would you like to allow pop-ups from "81.180".117.118"?"

The course page features the AEL logo and navigation tabs: "Pagina personală", "Predare", "Învățare", "Spații de lucru", and "Administrare". The main content area is titled "Componentele cursului" and includes a "Curs în derulare" section with the following details:

- Numele cursului: Conduita etică și profesională a co
- Descrierea cursului:
- Data creării: 2010-11-02 12:44
- Nota de trecere: 5.00
- Data de început a înscrierilor: Nedefinit
- Data de sfârșit a înscrierilor: Nedefinit
- Numărul maxim de cursanți:
- Data de început: 2011-11-10 17:50
- Data de sfârșit: 2014-11-10 23:59
- Tipul cursului: Asincron fără auto-inregistrare
- Stadiul cursului: În derulare
- Creator: Liviu Niculae
- Instructor: Liviu Niculae
- Utilizator care înregistrează participanți: Liviu Niculae
- Utilizator care: Nedefinit

A modal dialog box titled "Allow pop-ups from this site?" is overlaid on the page, asking "Would you like to allow pop-ups from '81.180.117.118'?" with "Yes" and "No" buttons. The Windows taskbar at the bottom shows the Start button and several open applications, including Internet Explorer, Microsoft Excel, and a file explorer window.

Se reia pasul 5.

6. Dati click pe butonul "Incepe prima activitate" pentru a incepe cursul.

AeL Lesson Player - version 2.0.61 - Windows Internet Explorer

http://81.180.117.118/scorm-player/scorm/da0d1772-563b-4efb-aeb3-4133911bb8ae/5CORM2004Player.html?courseId=da0d1772-563b-4efb-aeb3-4133911bb8ae&learnerId=36208&plannedCourseId=238&locale=ro_RO_corporate&sessionId=1234PlayCourse&aelSessionId=029697e

Prețuri de transfer

Pagină de start

Începe cu prima activitate.

Selectați o activitate din arbore(dacă există activități)

Vezi notițe < Activitatea anterioară Activitatea următoare > Închide

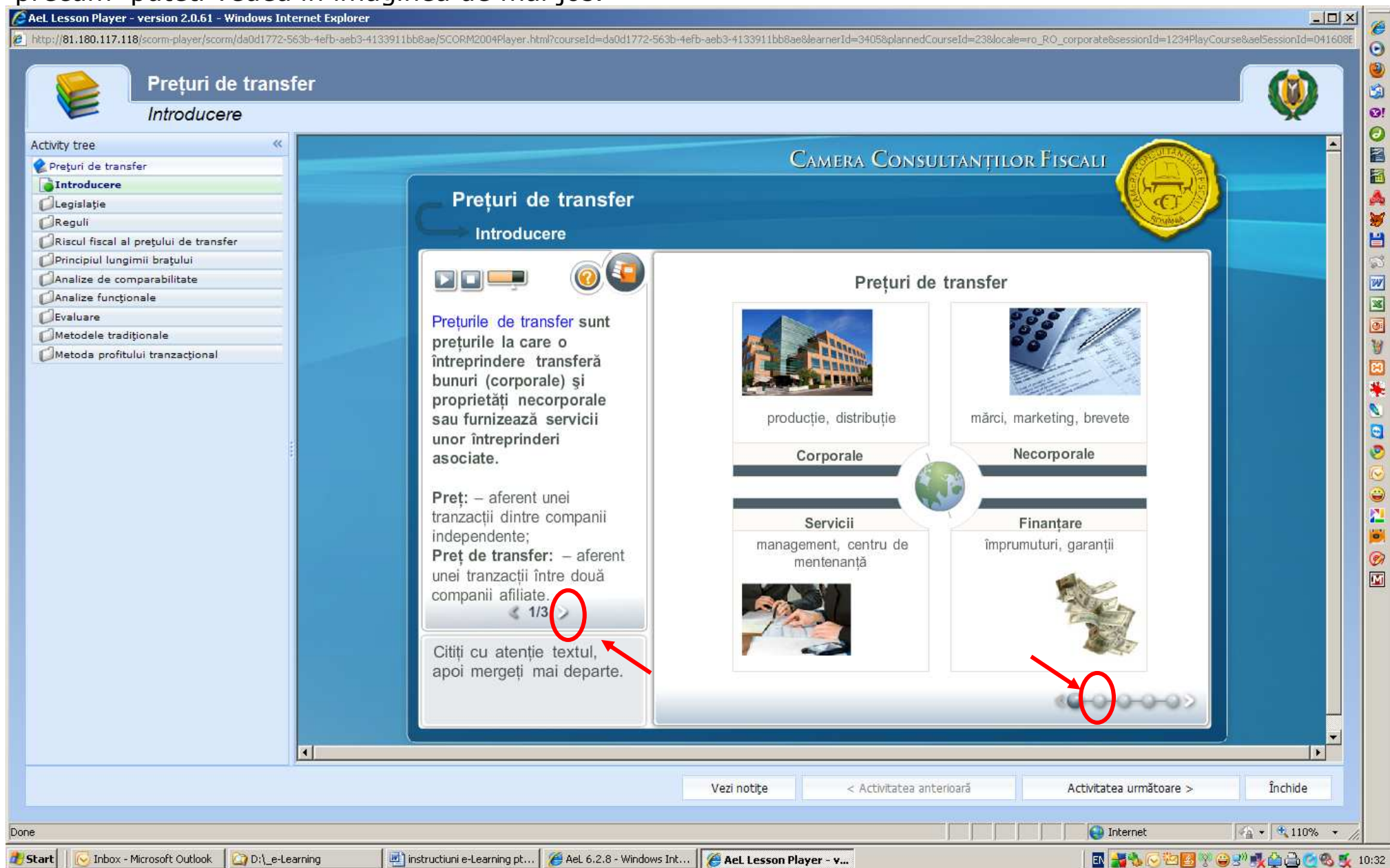

Done Internet 110%

Start Inbox - Micr... D:_e-Learn... D:_e-Learn... D:_e-Learn... Camera Con... instructiuni ... AeL 6.2.8 - ... Microsoft Ex... simona.jugr... AeL Lesson... 17:19

7. Pentru a avansa in parcurgerea cursului folositi butoanele   si  si precum puteti vedea in imaginea de mai jos.

- Activity tree (left):** A list of lesson topics including "Prețuri de transfer", "Introducere", "Legislație", "Reguli", "Riscul fiscal al prețului de transfer", "Principiul lungimii brațului", "Analize de comparabilitate", "Analize funcționale", "Evaluare", "Metodele tradiționale", and "Metoda profitului tranzacțional".
- Main content area:**
 - Header:** "CAMERA CONSULTANȚILOR FISCALI" with a logo.
 - Section:** "Prețuri de transfer" and "Introducere".
 - Text:** "Prețurile de transfer sunt prețurile la care o întreprindere transferă bunuri (corporale) și proprietăți necorporale sau furnizează servicii unor întreprinderi asociate." and "Preț: – aferent unei tranzacții dintre companii independente; Preț de transfer: – aferent unei tranzacții între două companii afiliate." Below this is a navigation control " 1/3 ".
 - Diagram:** A central diagram with a globe icon, divided into four quadrants: "Corporale" (production, distribution), "Necorporale" (brands, marketing, patents), "Servicii" (management, maintenance), and "Finanțare" (loans, guarantees). Below the diagram is a navigation control " ".
- Bottom navigation:** Buttons for "Vezi notițe", "< Activitatea anterioară", "Activitatea următoare >", and "Închide".

Red circles and arrows highlight the navigation controls: the right arrow in the text section and the right arrow in the diagram section.

Avansarea se mai poate realiza in cadrul unei ferestre principale folosind sagetile ca in imaginea de mai jos:

Accize și alte taxe speciale
Necesitatea armonizării accizelor la nivel comunitar

CAMERA CONSULTANȚILOR FISCALI

Accize și alte taxe speciale
Necesitatea armonizării accizelor la nivel comunitar

În Uniunea Europeană, indiferent în ce stat membru se fabrică produsele purtătoare de accize, sau dacă vin din import, plata accizelor se face în statul membru în care produsele se consumă. În acest scop plata accizelor este considerată suspendată până în momentul în care produsele în cauză sunt declarate ca fiind puse pe piață spre vânzare.

**Care au fost direcțiile armonizării accizelor în Uniunea Europeană?
Armonizarea accizelor, în principal, a vizat:**

1. Uniformizarea sferei de aplicare, atât a sferei generale a grupelor de produse ce intră sub incidența accizelor, cât și a sferei detaliate a acestora, în scopul de a evita stabilirea obiectului impunerii, astfel încât să fie favorizată producția internă în detrimentul achizițiilor din alte State Membre sau din import;
2. Definirea unitară a produselor supuse accizelor. O specificitate a sistemului de accizare este definirea produselor - ce intră în sfera accizelor armonizate - pe baza codurilor și a pozițiilor tarifare din nomenclatura combinată prevăzută în Tariful Vamal Unic (TVU). Fac excepție de la această regulă, tutunurile prelucrate definite numai în funcție de dimensiune, înveliș exterior și conținut de tutun.

Fila 1/4

Accesați săgețile, apoi mergeți mai departe.

Done Internet 100%

Daca NU doriti sa ascultati nararea textului din curs, puteti trece peste fara restrictii.

8. După ce ați finalizat un capitol (sau activitate) puteți trece la următorul capitol dând click pe butonul "Activitatea următoare".

The main content area is titled "Prețuri de transfer" and "Introducere". It features a central diagram with four quadrants: "Corporale" (production, distribution), "Necorporale" (trademarks, marketing, patents), "Servicii" (management, maintenance), and "Finanțare" (loans, guarantees). A globe icon is positioned in the center of the diagram.

On the left, an "Activity tree" lists various topics, with "Introducere" selected. Below the tree, a text box explains that transfer prices are those for which a company transfers goods (corporate) and intangible assets or provides services to associated companies. It also defines "Preț" and "Preț de transfer". A navigation bar at the bottom includes buttons for "Vezi notițe", "Activitatea anterioară", "Activitatea următoare" (highlighted with a red circle and arrow), and "Închide".

9. Capitolele se pot vedea in panoul din partea stanga (exemple capitole: "Introducere", "Legislatie", "Reguli", "Riscul fiscal al pretului de transfer", s.a.m.d.)

The main interface is for the course "Prețuri de transfer" (Transfer Pricing) under the heading "CAMERA CONSULTANȚILOR FISCALI". On the left, an "Activity tree" lists various chapters, with "Introducere" (Introduction) highlighted in green and circled in red. Red arrows point from the "Introducere" item in the tree to the main content area. Other items in the tree include "Legislație", "Reguli", "Riscul fiscal al prețului de transfer", "Principiul lungimii brațului", "Analize de comparabilitate", "Analize funcționale", "Evaluare", "Metodele tradiționale", and "Metoda profitului tranzacțional".

The main content area is titled "Prețuri de transfer" and "Introducere". It contains the following text:

Prețurile de transfer sunt prețurile la care o întreprindere transferă bunuri (corporale) și proprietăți necorporale sau furnizează servicii unor întreprinderi asociate.

Preț: – aferent unei tranzacții dintre companii independente;
Preț de transfer: – aferent unei tranzacții între două companii afiliate.

Below the text is a navigation indicator: < 1/3 >

A note at the bottom of the text area says: "Citiți cu atenție textul, apoi mergeți mai departe."

To the right of the text is a diagram titled "Prețuri de transfer" showing four categories around a central globe icon:

- Corporale**: producție, distribuție (illustrated with a building)
- Necorporale**: mărci, marketing, brevete (illustrated with a calculator and documents)
- Servicii**: management, centru de mentenanță (illustrated with hands working at a desk)
- Finanțare**: împrumuturi, garanții (illustrated with stacks of money)

At the bottom of the main content area, there are four buttons: "Vezi notițe", "< Activitatea anterioară", "Activitatea următoare >", and "Închide".

The Windows taskbar at the bottom shows the Start button, several open applications (Inbox - Microsoft Outlook, D:_e-Learning, instructiuni e-Learning pt..., AeL 6.2.8 - Windows Int..., AeL Lesson Player - v...), and the system tray with the time 10:32.

10. PARASIREA CURSULUI:

Daca doriti sa incetati parcurgerea cursului si sa reluati mai tarziu puteti face acest lucru astfel:

- Dati click pe butonul "Inchide"

Prețurile de transfer sunt prețurile la care o întreprindere transferă bunuri (corporale) și proprietăți necorporale sau furnizează servicii unor întreprinderi asociate.

Preț: – aferent unei tranzacții dintre companii independente;
Preț de transfer: – aferent unei tranzacții între două companii afiliate.

Below the text is a diagram showing four categories of transfer pricing: Corporale (production, distribution), Necorporale (brands, marketing, patents), Servicii (management, maintenance), and Finanțare (loans, guarantees). A red circle highlights the "Închide" (Close) button at the bottom right of the slide.

The interface also includes an "Activity tree" on the left with the following items:

- Prețuri de transfer
- Introducere
- Legislație
- Reguli
- Riscul fiscal al prețului de transfer
- Principiul lungimii brațului
- Analize de comparabilitate
- Analize funcționale
- Evaluare
- Metodele tradiționale
- Metoda profitului tranzacțional

The bottom of the slide contains navigation buttons: "Vezi notițe", "< Activitatea anterioară", "Activitatea următoare >", and "Închide".

- Dati click pe butonul "Suspenda. Data viitoare rezuma activitatea curenta". In urmatoarea fereastra apasati butonul "Inchide". In continuare ...

- Mergeti in fereastra initiala pe care o accesati dand click pe butonul "AeL 6.2.8 ..." din bara de meniu a Windows-ului

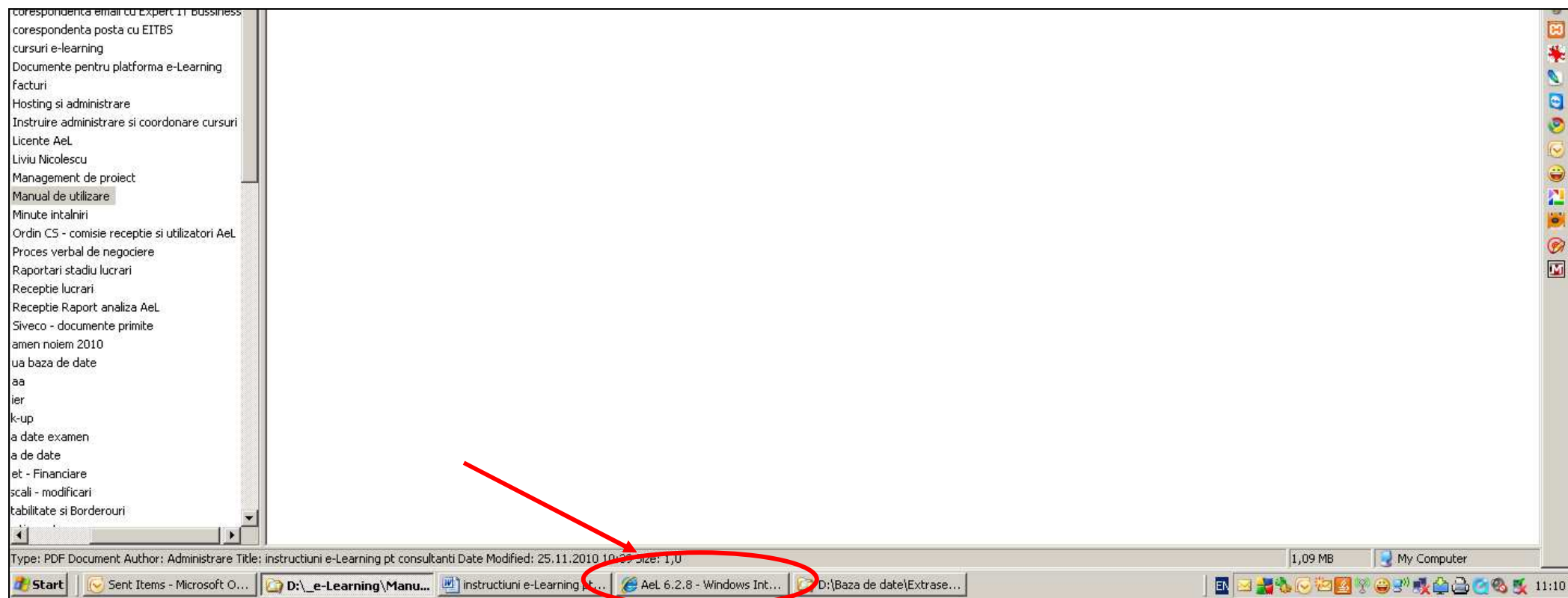

vedeti pagina urmatoare pentru continuare ...

- In aceasta fereastră dati click pe butonul "Iesire" si astfel v-ati delogat din aplicatie.

ATENȚIE, pentru o buna inregistrare a parcurgerii cursului in contul dumneavoastra este important sa va delogati astfel de fiecare data cand incetati parcurgerea cursului.

Curs în derulare	
Numele cursului:	Prețuri de transfer
Descrierea cursului:	
Data creării:	2010-11-02 12:44
Nota de trecere:	5.00
Data de început a înscrierilor:	Nedefinit
Data de sfârșit a înscrierilor:	Nedefinit
Numărul maxim de cursanți:	
Data de început:	2010-11-03 15:20
Data de sfârșit:	2011-11-03 23:59
Tipul cursului:	Asincron fără auto-inregistrare
Stadiul cursului:	În derulare
Creator:	Niculae Liviu
Instructor:	Niculae Liviu
Utilizator care înregistrează participanți:	Niculae Liviu

Materiale educaționale	
Adnotează	Parcurge
Nume lecție	
Prețuri de transfer	

Finalizarea parcurgerii cursului de către un consultant este validată după trecerea acestuia prin toate capitolele și ecranele acelui curs. Nu se poate sări peste vreun ecran sau peste vreun capitol al cursului, aplicația nepermițând acest lucru.

În urma finalizării unui anumit curs, consultantului respectiv i se vor recunoaște ore de pregătire profesională, în funcție de cursul finalizat, după cum urmează:

- "**Prețuri de transfer**" : 6 ore de pregătire profesională
- "**Conduită și etică profesională a consultantilor fiscali**" : 4 ore de pregătire profesională
- "**TVA – Locul prestării**" : 4 ore de pregătire profesională
- "**Înregistrare și competență fiscală**" : 2 ore de pregătire profesională
- "**Colectarea creanțelor fiscale**" : 6 ore de pregătire profesională
- "**Inspecție fiscală**" : 4 ore de pregătire profesională
- "**Contribuții sociale**" : 3 ore de pregătire profesională
- "**Sediul stabil / Sediul permanent**" : 5 ore de pregătire profesională

Pentru a relua parcurgerea unui curs intrerupt reluați pașii 1 - 9.

Veti ajunge la fereastra urmatoare:

Aici apăsați butonul "Reluați ultima activitate".

Pentru a ieși din curs urmați pașii enumerați mai sus la punctul 10.

Actualizarea orelor efectuate pe platforma e-learning se face o dată la 9 zile pe contul dvs de pe siteul CCF.

SUCCES !